

Façade Sud : inchangée

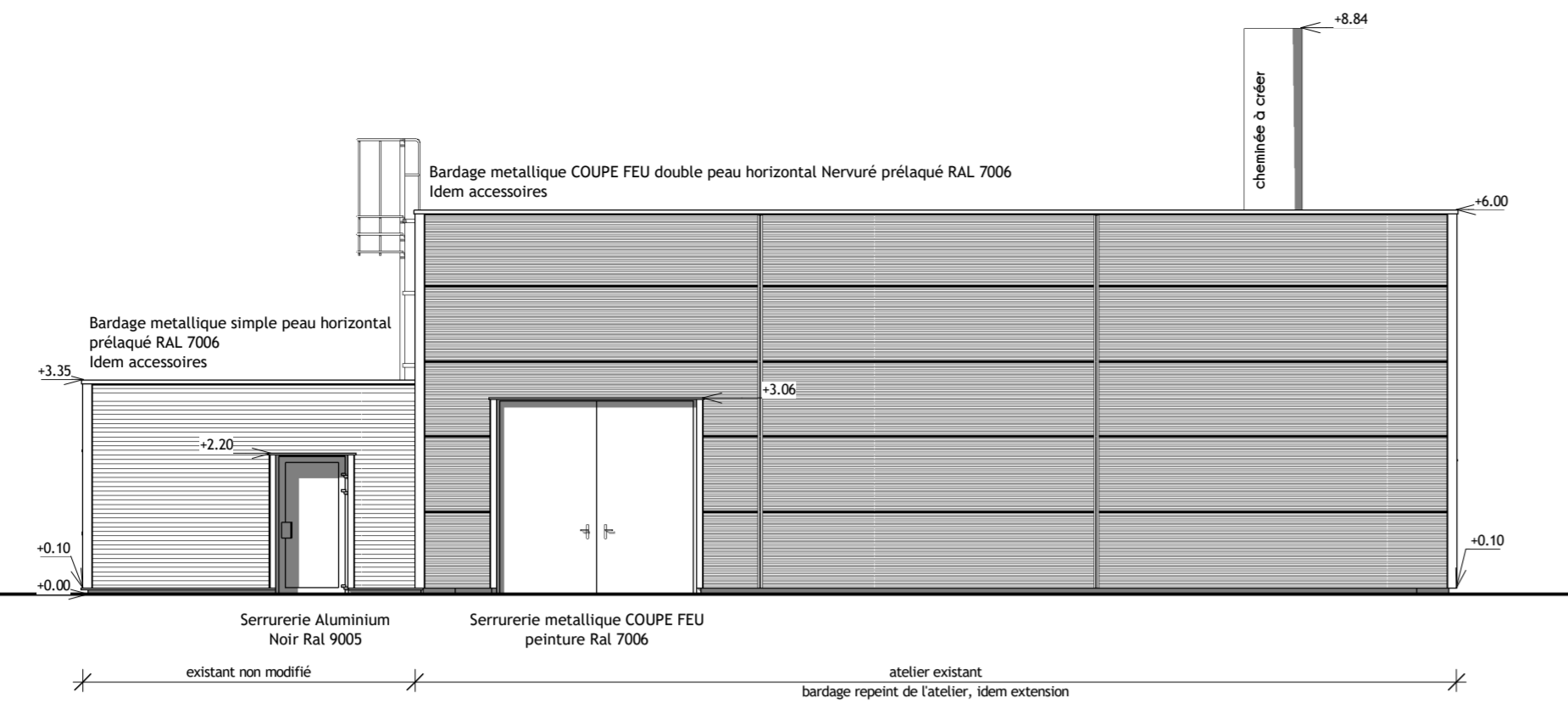

Façade Est :

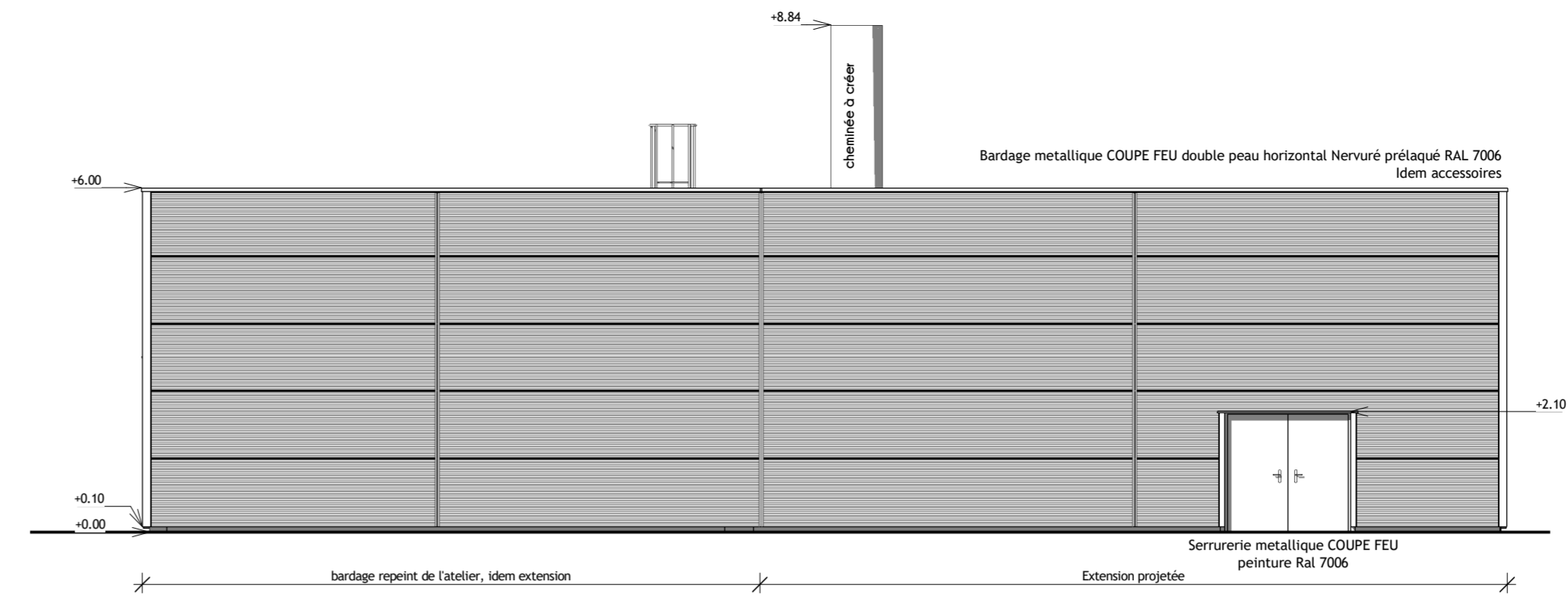

Façade Nord :

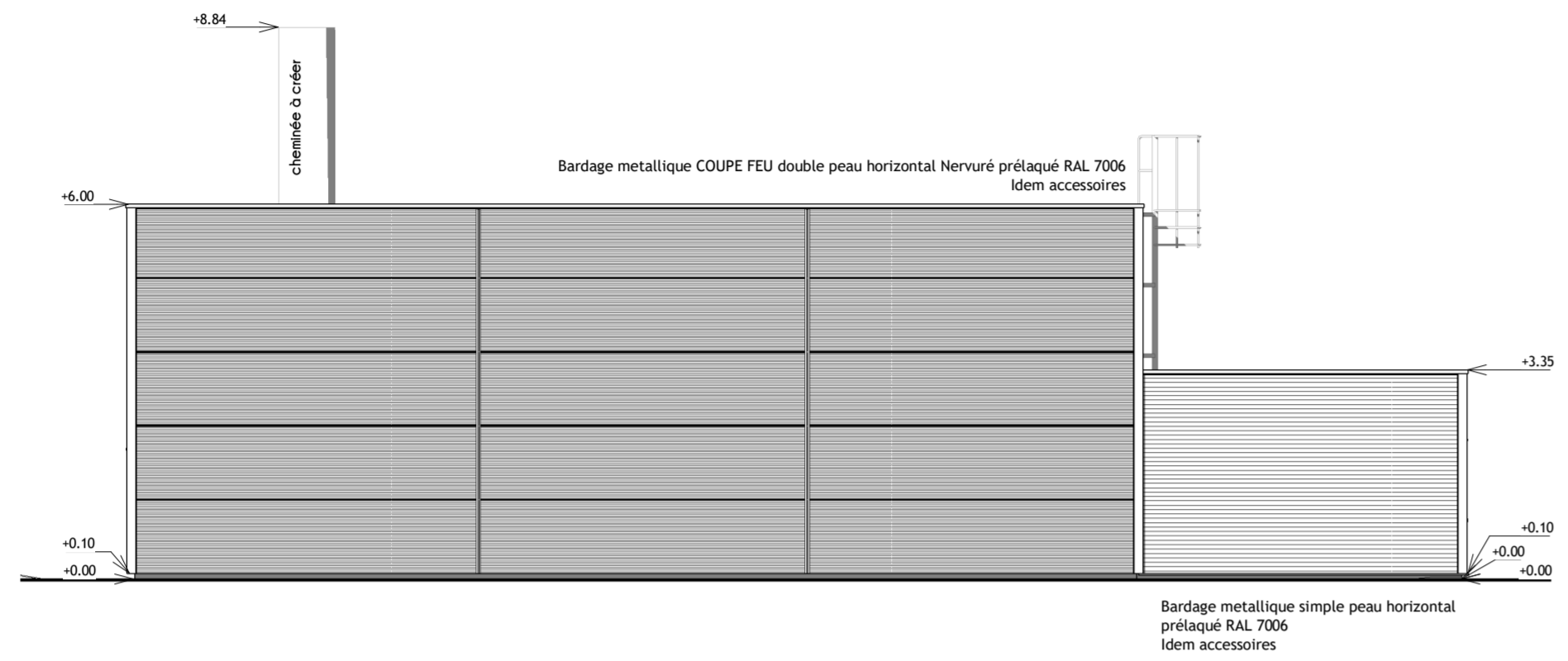

Façade Ouest :

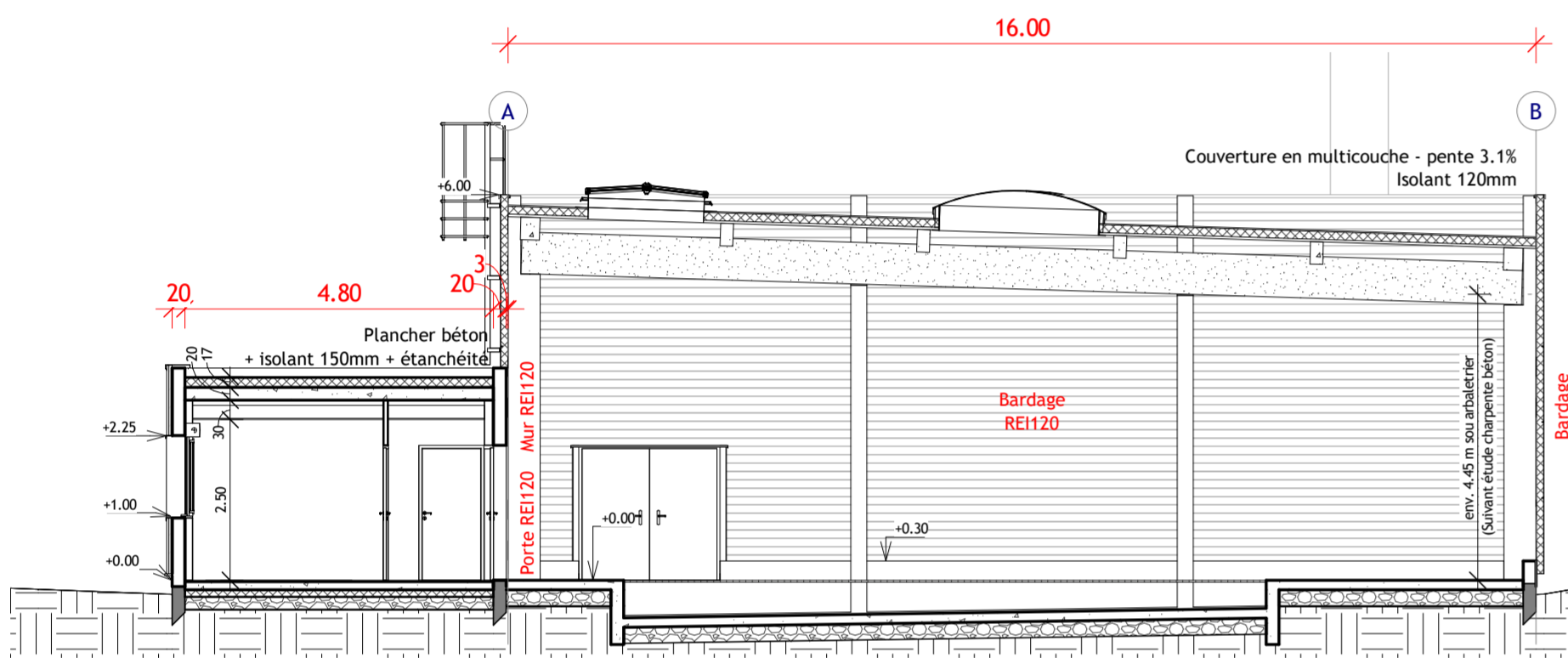
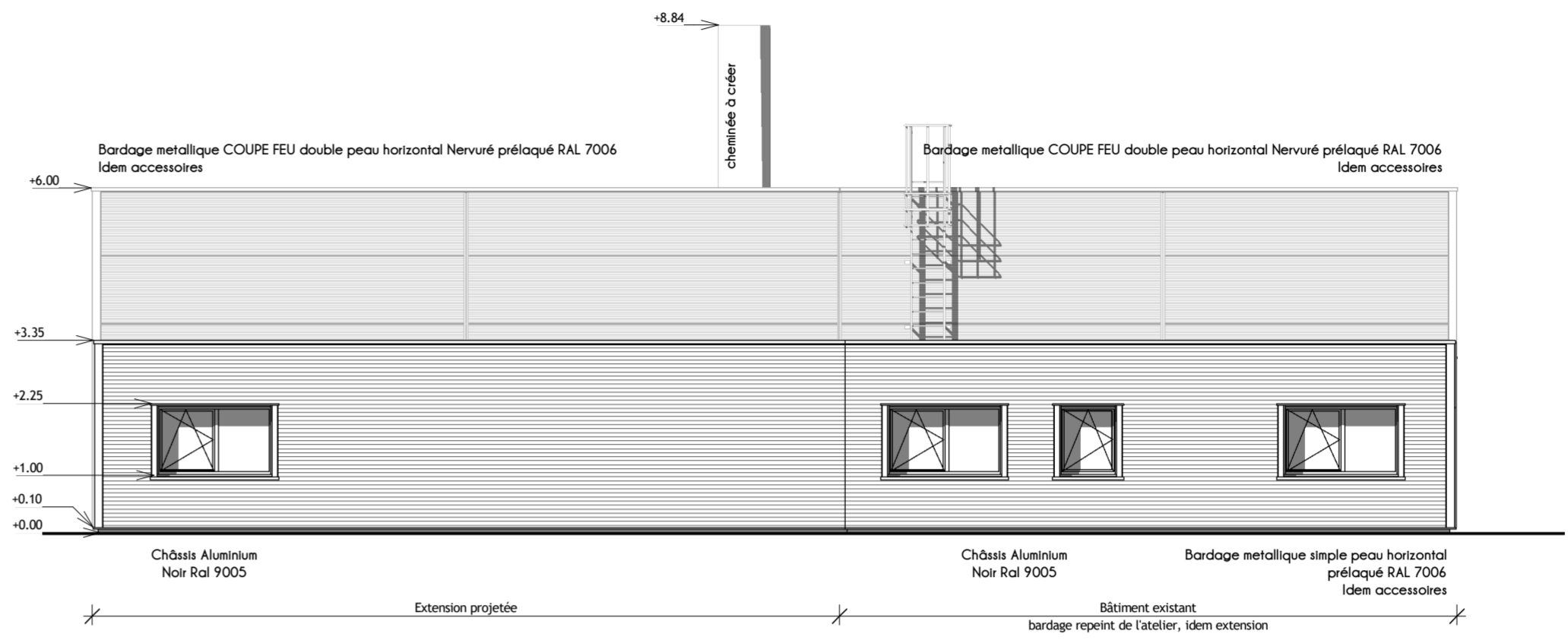

Coupe 1 (bâtiment existant) :

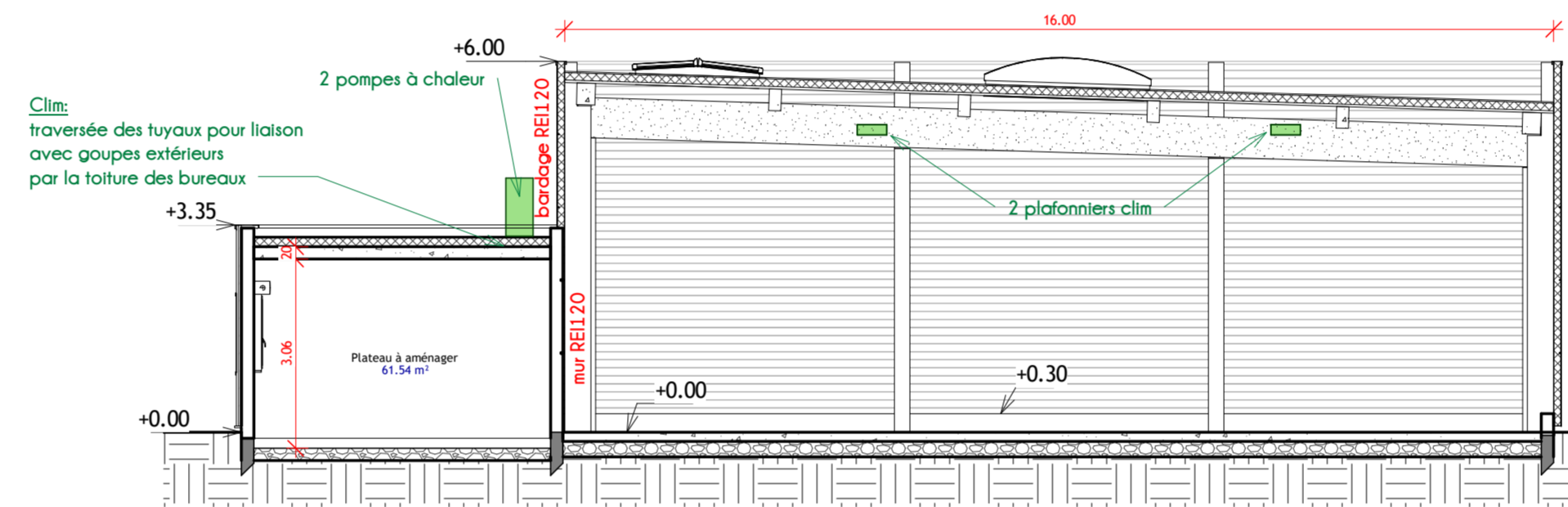

Coupe 2 (extension projetée) :

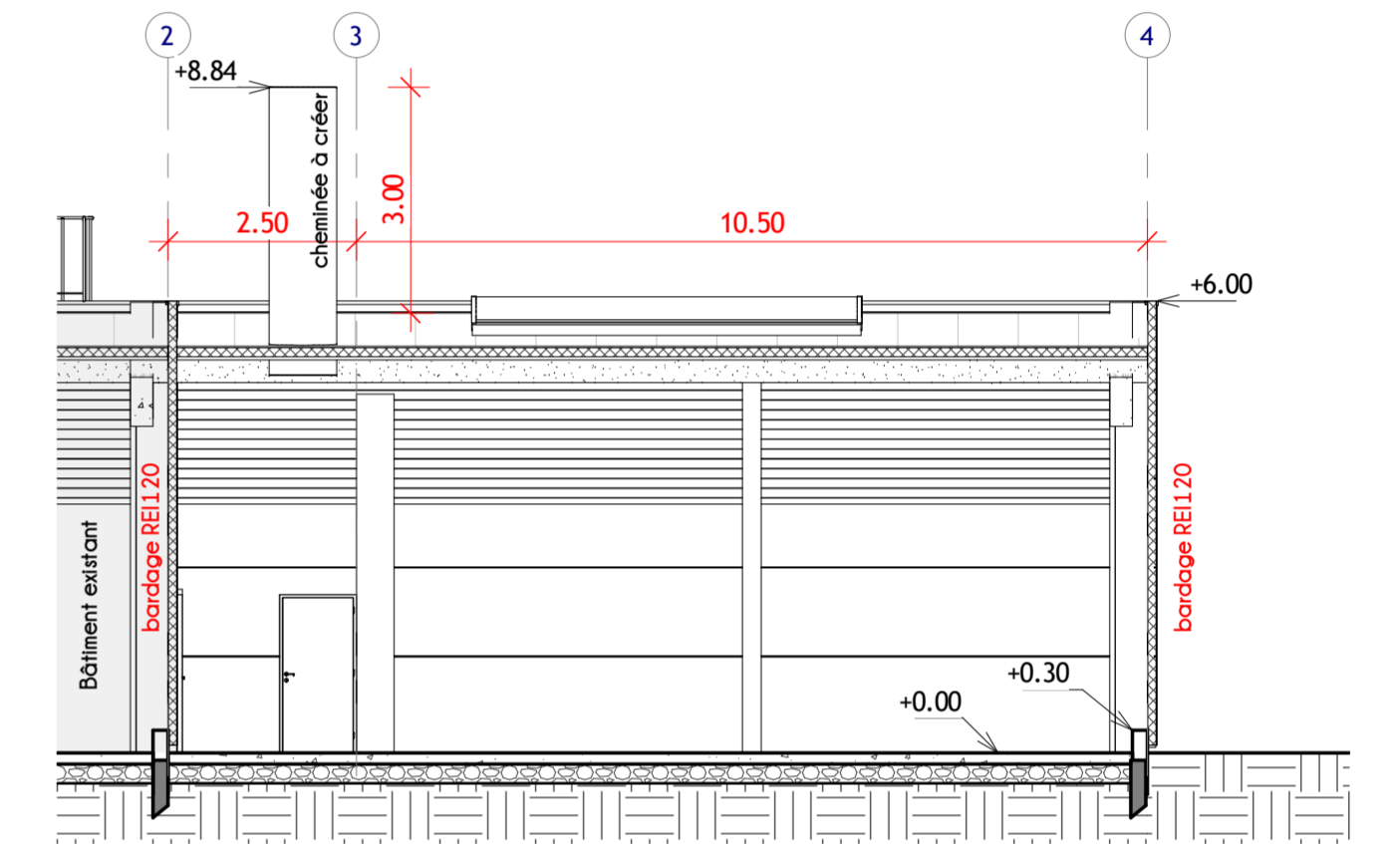

Coupe 3 (extension projetée) :

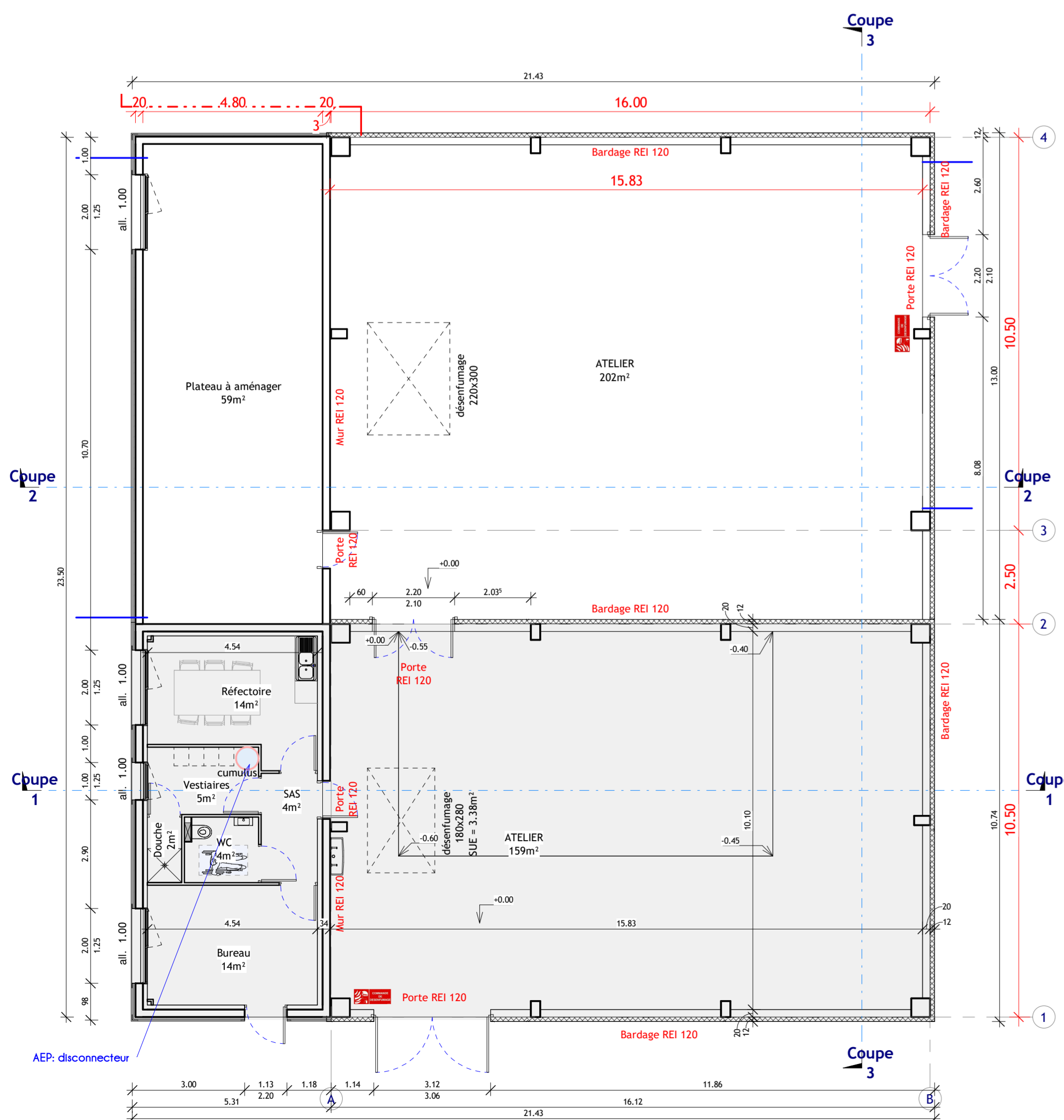

Plan de principe :

- LEGENDE:
- Positions des commandes de désenfumage
 - Exutoires 220x300 = SUE = 4.59m²
 - Portes et murs coupe-feu REI 120
 - Structure et charpente béton stabilisé au feu 2h
 - RIA

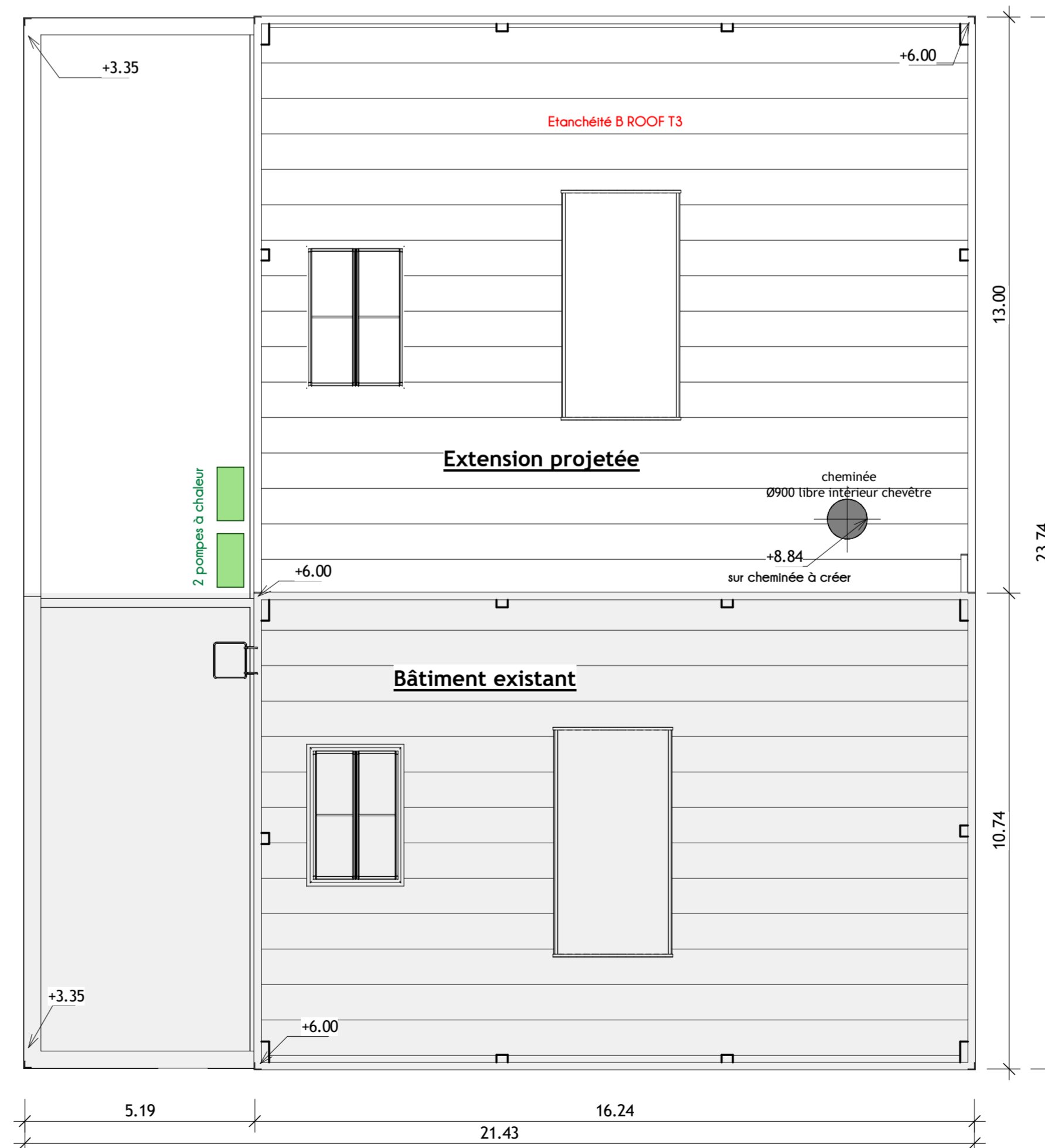

Plan de toitures :

DOSSIER D'ENREGISTREMENT ICPE

MAITRE D'OUVRAGE
CHROMAGE DUR France
1 Bis Rue Des Techniques
42570 SAINT HEAND

ADRESSE DU PROJET
Lot N°3 - Parc d'activité du Malval
42 570 SAINT HEAND

EXTENSION D'UN BÂTIMENT INDUSTRIEL

PLAN(S) :

Plan	1/100
Coupes	1/100
Élévations	1/100
Plan de toitures	1/100

DATE : Le 21 Avril 2020
MODIFICATION(S) :