PRÉFET
DE LA LOIRE
Liberté
Égalité
Fraternité

Département de la LOIRE

Répartition des forêts publiques et privées

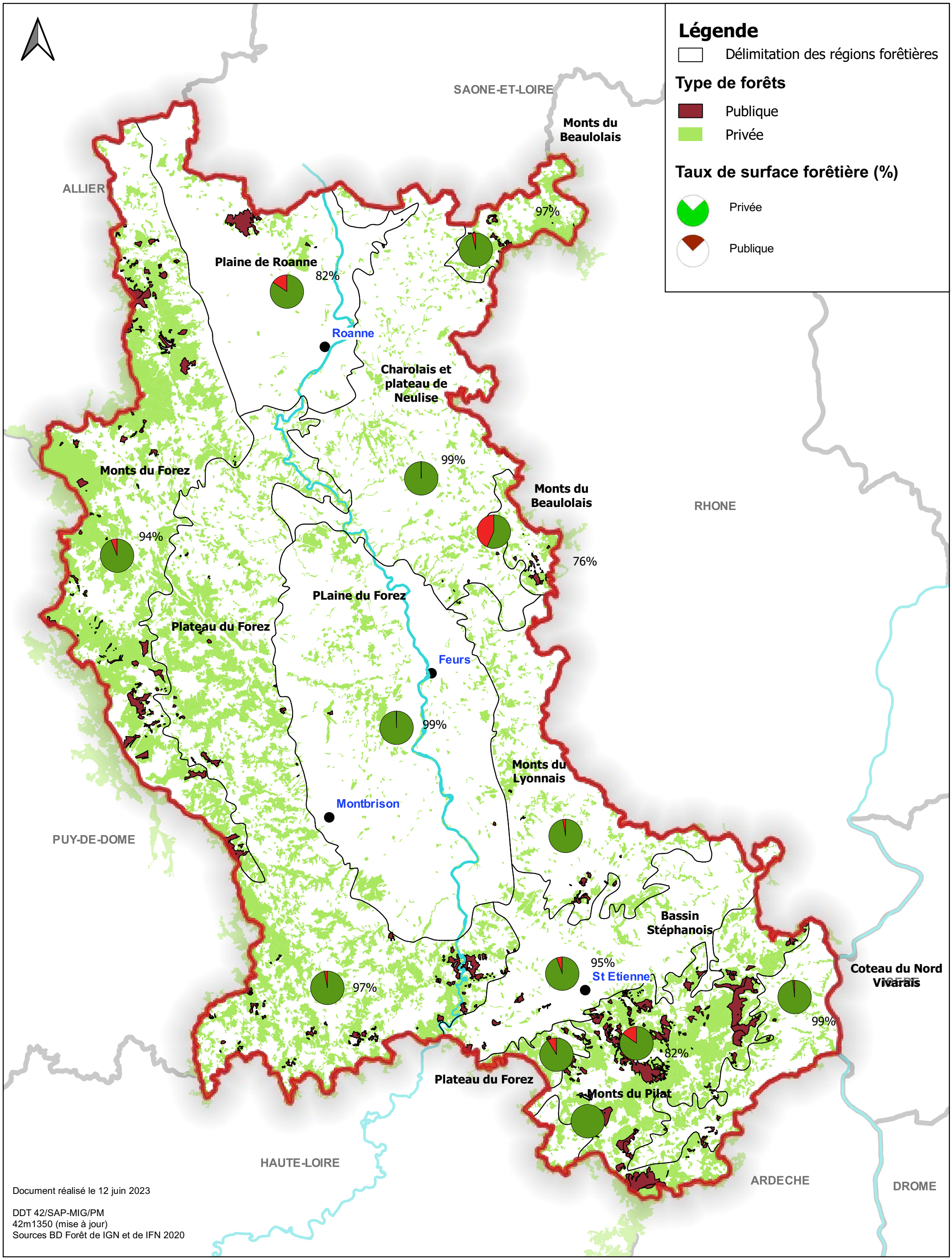

Document réalisé le 12 juin 2023

DDT 42/SAP-MIG/PM
42m1350 (mise à jour)
Sources BD Forêt de IGN et de IFN 2020