

**FORMULAIRE D'ÉVALUATION SIMPLIFIÉE DES INCIDENCES
NATURA 2000 POUR LES TRAVAUX DE COUPES ET
DEBOISEMENT**



Qu'est-ce qu'un site Natura 2000 ?

Il s'agit d'un site d'intérêt majeur en terme de biodiversité, désigné au niveau européen pour protéger les habitats et espèces particuliers dits « d'intérêt communautaire ». L'ensemble de ces sites protégés constituent le plus grand réseau européen.

Qui remplit le formulaire ?

Ce formulaire est à remplir par le porteur du projet, à l'aide de la notice d'utilisation jointe. Il fait office d'évaluation des incidences Natura 2000 lorsqu'il permet de conclure à l'absence d'incidence.

A quoi ça sert ?

Ce formulaire permet de répondre à la question préalable suivante : mon projet est-il susceptible d'avoir une incidence sur un site Natura 2000 ?

Le formulaire permet, par une analyse succincte du projet et des enjeux, d'exclure toute incidence sur un site Natura 2000. Attention : si tel n'est pas le cas et qu'une incidence significative est possible, une évaluation des incidences plus poussée doit être conduite.

Pour qui ?

Ce formulaire permet au service administratif instruisant le projet de fournir l'autorisation requise ou, dans le cas contraire, de demander de plus amples précisions sur certains points particuliers.

Notice d'aide

Pour répondre aux questions précédées du symbole  reportez-vous à la notice d'aide. Elle indique notamment les liens d'accès à l'information et les coordonnées des correspondants Natura 2000.

1. COORDONNÉES DU DEMANDEUR

Nom (personne morale ou physique) :

Adresse :

Commune :

Code postal :

Téléphone :

E-mail

2. LOCALISATION ET CARTOGRAPHIE PAR RAPPORT AU(X) SITE(S) NATURA 2000

Nom de la commune :

Lieu-dit :

Parcelle(s) concernée(s) :

Tout ou partie en sites Natura 2000

Nom et n° de site : (FR82 - - - - -)

Nom et n° de site : (FR82 - - - - -)

Hors site Natura 2000 A quelle distance ?

A (m ou km) du site : (FR82 - - - - -)

A (m ou km) du site : (FR82 - - - - -)

Joindre dans tous les cas une carte de localisation précise des travaux par rapport au(x) site(s) Natura 2000 (choisir l'échelle la plus adaptée, Cf. annexe).

Sur la carte, localiser : le projet dans son ensemble en identifiant l'ensemble des aménagements nécessaires, mêmes provisoires (zones de stockage de matériel, stockage du bois, chemins empruntés par les engins, ...).

3. ETAT DES LIEUX DE LA ZONE

3.1 Décrire le milieu sur lequel les travaux auront lieu :

- | | |
|--|---|
| <input type="checkbox"/> Forêt de résineux | <input type="checkbox"/> Ripisylve (forêt de bord de rivière) |
| <input type="checkbox"/> Forêt de feuillus | <input type="checkbox"/> Pelouse semi-boisée |
| <input type="checkbox"/> Forêt mixte | <input type="checkbox"/> Autre : |

3.2 Le projet est situé en :

- | | | |
|---|---|---------------------------|
| <input type="checkbox"/> Réserve naturelle nationale (<i>île de la Platière</i>)
<input type="checkbox"/> Réserve naturelle régionale (<i>Gorges de la Loire, Jasseries de Colleigne</i>)
<input type="checkbox"/> Arrêté de protection de biotope (<i>étang de la Ronze, Combe de Montelier, Gué de la Chaux, étang des plantées, Thibonnière</i>)
<input type="checkbox"/> Parc Naturel Régional (<i>PNR du Pilat et Livradois Forez</i>)
<input type="checkbox"/> Site classé (<i>Gorges de la Loire</i>)
<input type="checkbox"/> Site | } | Cf. annexe

inscrit |
|---|---|---------------------------|



Liberté • Égalité • Fraternité
RÉPUBLIQUE FRANÇAISE

ZNIEFF (inventaire en zone naturel floristique) d'intérêt écologique, faunistique et

Espace Boisé Classé

Espace Naturelle Sensible

4. DETAIL DES TRAVAUX PREVUS

4.1 Nature des travaux prévus

Travaux de défrichage en site ou hors site Natura 2000 (item 3° de la liste nationale)

Coupes soumises à autorisation pour les forêts situées en site Natura 2000 (items 10° et 11° de la liste nationale)

Coupes en Espaces Boisés Classés soumis à déclaration (item 15° de la liste locale)

4.2 Période envisagée pour effectuer les travaux

4.3 Décrire, avec le plus de précisions possible le massif forestier (superficie total, espèces arborescentes et arbustives, dominantes ou non, présentes dans la formation,...)

4.4 POUR UN DEFRICHEMENT :

Surface à défricher :

Nature des arbres à abattre :

Destination du terrain après défrichage

4.5 POUR UNE COUPE

Nombre d'arbres à abattre

Nature des arbres à abattre :

Objectif de la coupe :

5. INCIDENCES SUR LE(S) SITE(S) NATURA 2000

? **5.1 Les travaux entraîneront-ils les incidences suivantes :**

- Pistes de chantier, circulation
- Rupture de corridor écologiques (rupture de continuité écologique pour les espèces)
- Poussières, vibrations, bruit
- Destruction ou détérioration d'une zone humide (tourbière, mare, point d'eau temporaire)

? **5.2 Si les travaux ont lieu sur un site Natura 2000, lister les habitats présents (voir tableau en annexe)**

5.3 Lister tous les groupes d'espèces présents sur le(s) site(s) concerné(s) ou sur le(s) site(s) situé(s) à proximité si les travaux ont lieu hors site Natura 2000 (voir tableau en annexe):

5.4 Les travaux réalisés sont-ils susceptibles d'avoir une incidence sur les groupes d'espèces animales cités précédemment (dérangement, bruit, écrasement, passage d'engins, destruction d'un point d'eau,...) ?

Oui

Non

Justifier : -----

5.5 Les travaux réalisés sont-ils susceptibles d'avoir une incidence sur les espèces végétales (Destruction en période de floraison, piétinement, écrasement, passage d'engins,...) ?

Oui

Non

Justifier :

CONCLUSION



Liberté • Égalité • Fraternité

- Ce formulaire permet de conclure que le projet n'aura pas d'incidence significative sur le ou les sites Natura 2000.
- Ce formulaire ne permet pas de conclure à l'absence d'incidence sur le ou les sites Natura 2000 concernés. L'évaluation d'incidences doit donc se poursuivre.

Le

A

Signature

**NOTICE D'UTILISATION POUR LE FORMULAIRE SIMPLIFIE
D'EVALUATION DES INCIDENCES NATURA 2000
POUR LES COUPES ET DEBOISEMENTS**



2. LOCALISATION ET CARTOGRAPHIE PAR RAPPORT AU(X) SITE(S) NATURA 2000

Pour connaître précisément le(s) site(s) concerné(s) par le projet :

1. Accéder au site Internet de la DREAL Rhône-Alpes (Direction Régionale de l'Environnement, de l'Aménagement et du Logement) :

www.rhone-alpes.developpement-durable.gouv.fr

- Sur la gauche, rubrique « connaissances », choisir l'onglet « information géographique »
 - Cartographie interactive et accès aux données
 - Cartes Carmen de diffusion de la DREAL Rhône-Alpes
 - Domaine NATURE-PAYSAGE-BIODIVERSITE
2. Sélectionner le département puis la commune concernée par le projet
 3. Repérer votre projet
 4. Dans la rubrique « **Zonages nature** » sélectionner uniquement :
« **Natura 2000 – ZPS** » et « **Natura 2000 – SIC** »
 5. En sélectionnant l'icône **i**, puis en cliquant sur une zone Natura 2000, vous obtenez des informations complémentaires (notamment le nom et le type de site Natura 2000).

Pour mesurer la distance entre votre projet et le site Natura 2000, utiliser l'icône « mesure de distance »

Pour imprimer la carte de localisation :

6. Sélectionner ensuite l'échelle au 1/10 000^{ème} (éventuellement 1/5 000^{ème} ou 1/2 500^{ème})
7. Cliquer ensuite sur l'icône « export pdf », « format A4 », « générer la carte »
8. Imprimer ensuite la carte à l'aide de l'icône « imprimer » en haut à gauche de la fenêtre

Une fois imprimée, localisez vous-même les travaux

3. ETAT DES LIEUX DE LA ZONE

POUR REpondre A LA QUESTION 3.2 :

1. Accéder au site Internet de la DREAL Rhône-Alpes (Direction Régionale de l'Environnement, de l'Aménagement et du Logement) : **www.rhone-alpes.developpement-durable.gouv.fr**
 - Sur la gauche, rubrique « connaissances », choisir l'onglet « information géographique »
 - Cartographie interactive et accès aux données
 - Cartes Carmen de diffusion de la DREAL Rhône-Alpes
 - Domaine NATURE-PAYSAGE-BIODIVERSITE
2. Sélectionner le département puis la commune concernée par le projet
3. Repérer votre projet
4. Dans les rubriques « **Zonages nature** », « **zonages paysage** » et « **inventaire nature-biodiversité** » sélectionner les items demandés.

En sélectionnant l'icône **i**, puis en cliquant sur la zone concernée, vous obtenez des informations complémentaires.

Autres sites à consulter :

- **www.loire.equipement.gouv.fr**
(site de la DDT de la Loire, rubrique « environnement-eau / risque » et « Natura 2000 »)
- **www.natura2000.fr**

ZPS 32 : Plaine du Forez										
ZPS 34 : Gorges de la Loire aval										

COORDONNEES DES OPERATEURS NATURA 2000 DE LA LOIRE

Site Natura 2000	Structure porteuse	Chargé de Mission	Téléphone	Adresse électronique
L01:FR8201755 Etangs du Forez	Conseil Général de la Loire	Julie FARGIER	04 77 27 93 62	julie.fargier@cg42.fr
ZPS32:FR8212024 Plaine du Forez		Laurent RUSSIAS		laurent.russias@cg42.fr
L13:FR8201764 Bois de Lespinasse, de la Benisson-Dieu et de la Pacaudière		Bénédicte CHALAYE		04 26 54 70 50
L02:FR8201756 Parties Sommitales du Forez et Hautes Chaumes	Communauté d'Agglomération Loire Forez	Bénédicte CHALAYE	04 26 54 70 50	benedictechalaye@loireforez.fr
L03:FR8201757 Forez et tourbières des Monts de la Madeleine	Syndicat Mixte des Monts de la Madeleine	Armelle SICARD	04 77 65 10 22	assopnr_montsmadeleine@yahoo.fr
L19:FR8201768 Ruisseaux à moule perlière du Boën, du Ban et Font d'Aix		Parc Naturel Régional du Livradois-Forez et Syndicat Mixte des Monts de la Madeleine		Claudy COMBE
L04:FR8201758 Lignon, Vizezy, Anzon et leurs affluents	Syndicat Mixte du Bassin Versant du Lignon, de l'Anzon et du Vizézy (SYMILAV)	Fred MARTEIL	04 77 58 03 71	fred.marteil@lignonduforez.fr
L06:FR8201760 Crêts du Pilat	Parc Naturel Régional du Pilat	Catherine BEAL	04 74 87 52 01	cbeal@parc-naturel-pilat.fr
L09:FR8201761 Tourbières du Pilat et Landes de Chaussitre		Mylène Perrin		mperrin@parc-naturel-pilat.fr
L10:FR8201762 Vallée de L'Ondenon, contreforts nord du Pilat		Caroline Champailleur		cchampailleur@parc-naturel-pilat.fr
B15:FR8201663 Affluents rive droite du Rhône		Nelly WEBER		04 77 43 21 73
L12:FR8201763 Pelouses, landes et habitats rocheux des Gorges de la Loire	Syndicat Mixte d'Aménagement des Gorges de la Loire (SMAGL)	Sébastien LEGER	04 77 43 80 47	sebastien.leger@loire.gouv.fr
ZPS21:FR8212014 Gorges de la Loire		Bruno JEAY		04 77 43 80 34
L14:FR8201765 Milieux alluviaux et aquatiques de la Loire	Direction Départementale des Territoires de la Loire (DDT)	Christine BERNARD	04 77 27 61 81	christine.bernard@cc-balbigny.fr
L20:FR8201769 Rivière à moules perlière d'Ance		Julien GIRARD-CLAUDON		04 75 76 87 04
L21:FR8202005 Site à chiroptères des Monts du matin	Communauté de Communes de Balbigny	Christine BERNARD	04 77 27 61 81	christine.bernard@cc-balbigny.fr
	Centre Ornithologique Rhône-Alpes Faune Sauvage (CORA FS)	Julien GIRARD-CLAUDON	04 75 76 87 04	julien.girard-claudon@corafaunesauvage.fr
I33:FR8201749 Milieux alluviaux et aquatiques de l'île de la Platière	Association des Amis de l'Île de la Platière	Loïc PASPAIL	04 74 84 35 01	loic.raspail@espaces-naturels.fr

ZPS30:FR8212012 Ile de la Platière				
ZPS11:FR8212002 Ecozone du Forez	Fédération Rhône-Alpes de Protection de la Nature (FRAPNA)	André ULMER	04 77 27 86 40	scientifique-loire@frapna.org
ZPS34:FR8212026 Gorges de la Loire aval	Grand Roanne Agglomération	Raymond BONNEFOND	04 77 44 29 89	rbonnefond@agglo-grandroanne.fr
	Cesame Environnement	Maxime ESNAULT	04 77 10 12 10	cesame.environnement@wanadoo.fr
Pour toute question générale, contacter la Direction Départementale des Territoires		Sébastien Léger	04 77 43 80 47	sebastien.leger@loire.gouv.fr
		Bruno JEAY	04 77 43 80 34	bruno.jeay@loire.gouv.fr
		Fabrice Herrenberger	04 77 43 80 20	fabrice.herrenberger@loire.gouv.fr

NATURA 2000
SITES D'INTÉRÊT COMMUNAUTAIRE
ET ZONES DE PROTECTION SPÉCIALES

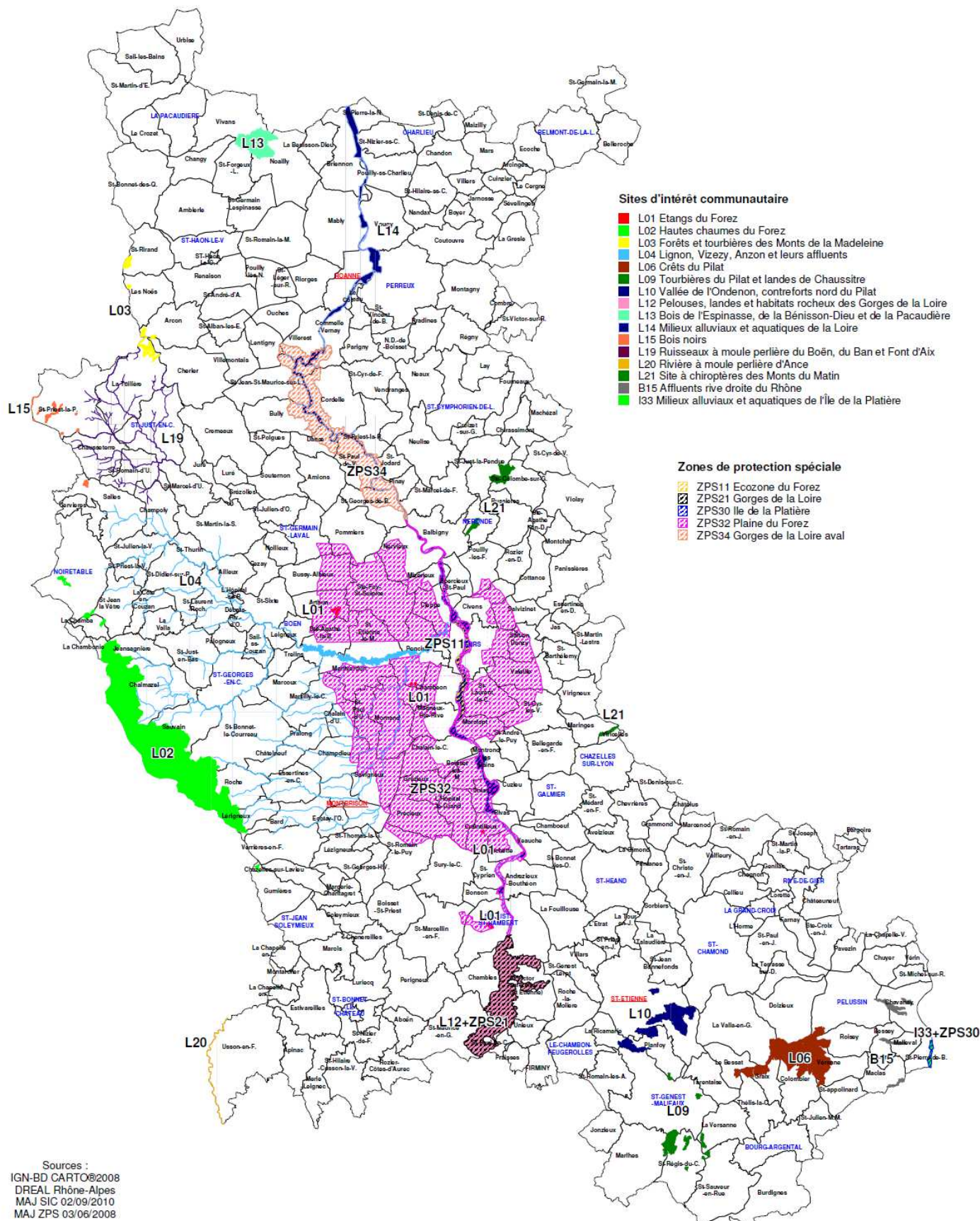

*Site d'intérêt communautaire : site important pour la conservation des habitats faune / flore, intégré au réseau Natura 2000.

***Zone de protection spéciale** : zone importante pour la conservation des oiseaux sauvages, intégrée au réseau Natura 2000.