PRÉFET
DE LA LOIRE
Liberté
Égalité
Fraternité

Département de la Loire

Barrages contrôlés par la DREAL

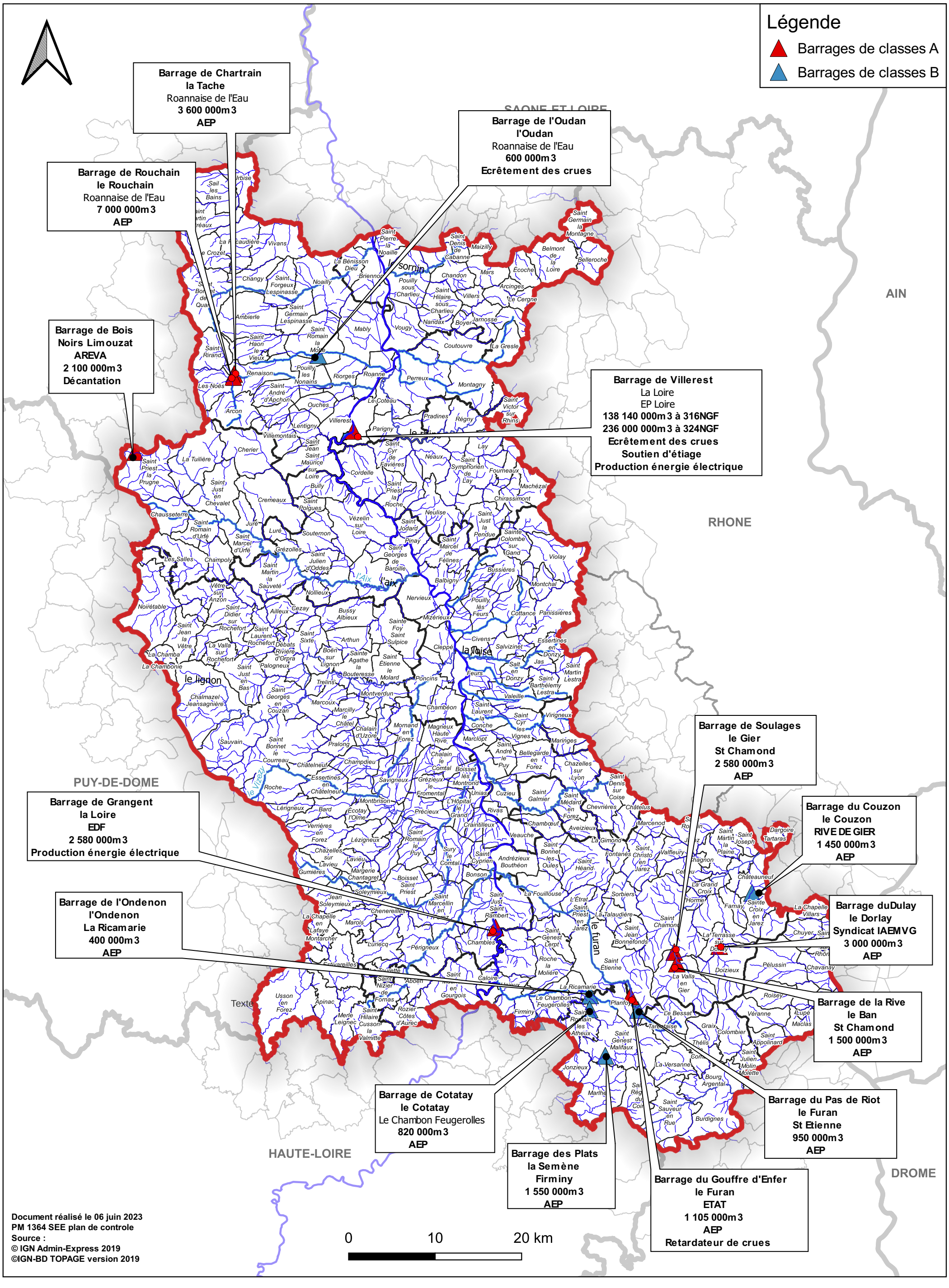

Document réalisé le 06 juin 2023
PM 1364 SEE plan de controle
Source :
© IGN Admin-Express 2019
©IGN-BD TOPAGE version 2019