PRÉFET
DE LA LOIRE
Liberté
Égalité
Fraternité

Département de la Loire
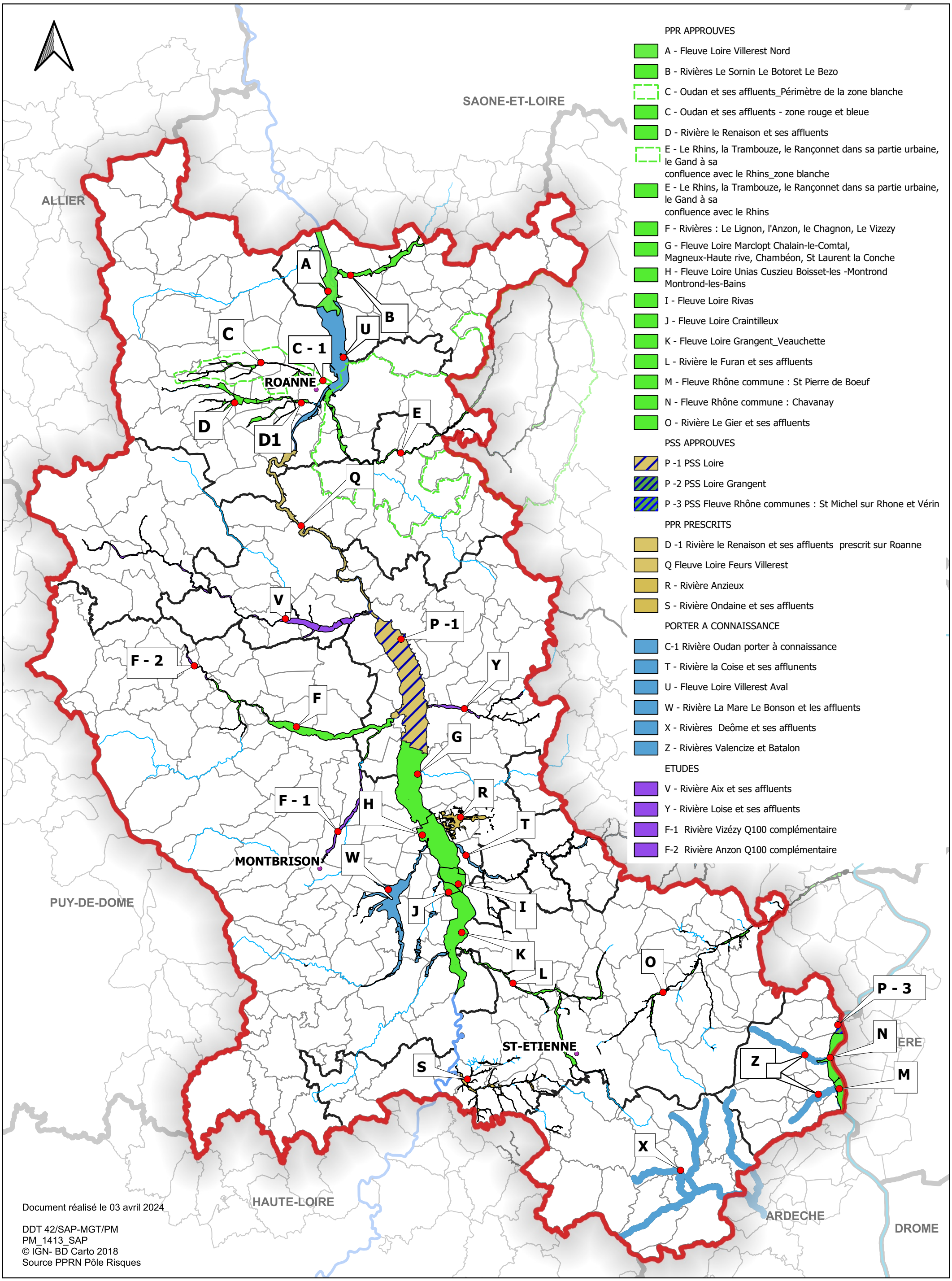
Etat des Plans de Préventions Naturels Prévisibles d'Inondation