

## Identification

---

Identifiant	42SIS06739
Nom usuel	Décharge de Ste-Agathe-la-Bouteresse
Adresse	Lieu-dit "La Tuilerie"
Lieu-dit	"La Tuilerie"
Département	LOIRE - 42
Commune principale	SAINTE AGATHE LA BOUTERESSE - 42197
Caractéristiques du SIS	L'arrêté préfectoral du 26 février 1974, autorise les stés Sétrim et Transp'ordures à installer et exploiter une décharge contrôlée d'ordures ménagères et produits broyés. Par arrêté préfectoral du 12 mars 1976, l'exploitation est transférée au Syndicat Intercommunal Forez Nord. Les travaux d'aménagement et d'assainissement de la décharge ont été achevés le 30 mars 1982.
Etat technique	
Observations	

## Références aux inventaires

---

### Sélection du SIS

---

Statut Diffusé

Critère de sélection

Commentaires sur la sélection

### Caractéristiques géométriques générales

---

Coordonnées du centroïde 782804.0 , 6516056.0 (Lambert 93)

Superficie totale 99133 m<sup>2</sup>

Perimètre total 2657 m

## Liste parcellaire cadastral

---

Date de vérification du  
parcellaire

Commune	Section	Parcelle	Date génération
SAINTE AGATHE LA BOUTERESSE	0B	175	30/01/2018
SAINTE AGATHE LA BOUTERESSE	0B	63	30/01/2018
SAINTE AGATHE LA BOUTERESSE	0B	62	30/01/2018
SAINTE AGATHE LA BOUTERESSE	0B	61	30/01/2018
SAINTE AGATHE LA BOUTERESSE	0B	622	30/01/2018
SAINTE AGATHE LA BOUTERESSE	0B	599	30/01/2018
SAINTE AGATHE LA BOUTERESSE	0B	56	30/01/2018
SAINTE AGATHE LA BOUTERESSE	0B	97	30/01/2018
SAINTE AGATHE LA BOUTERESSE	0B	96	30/01/2018

## Documents

---

# Cartographie

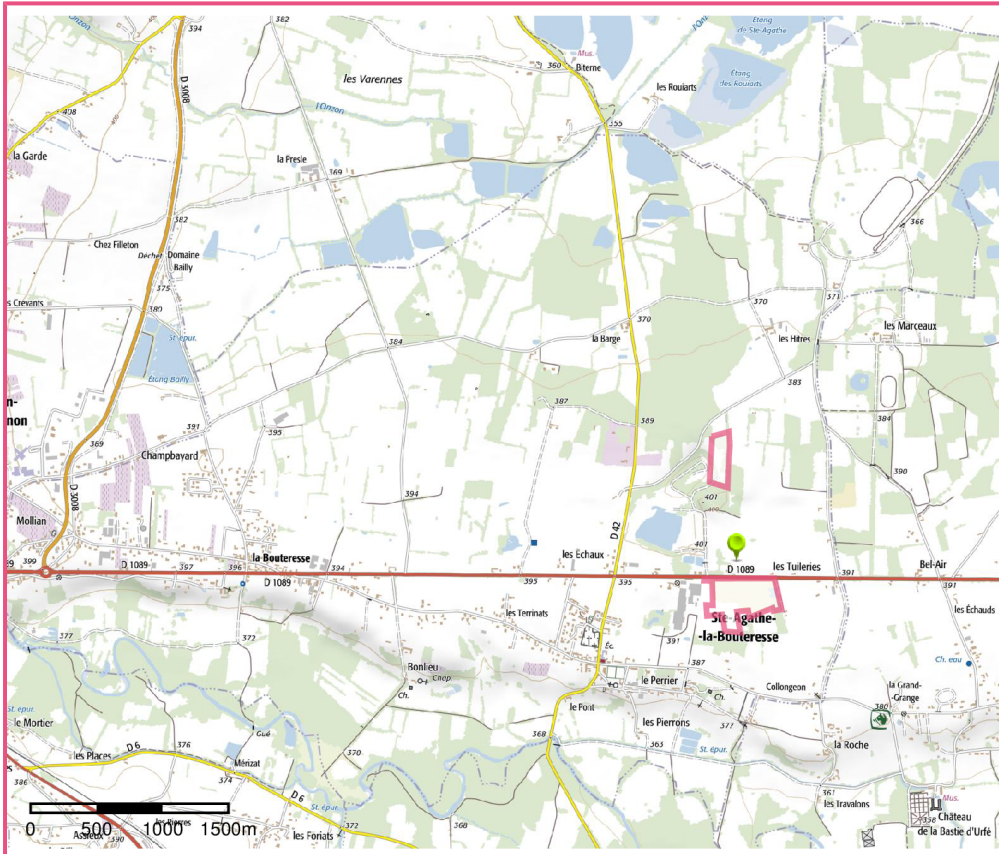

□ Périmètre du SIS  
Cartes IGN - IGN

Identifiant : 42SIS06739

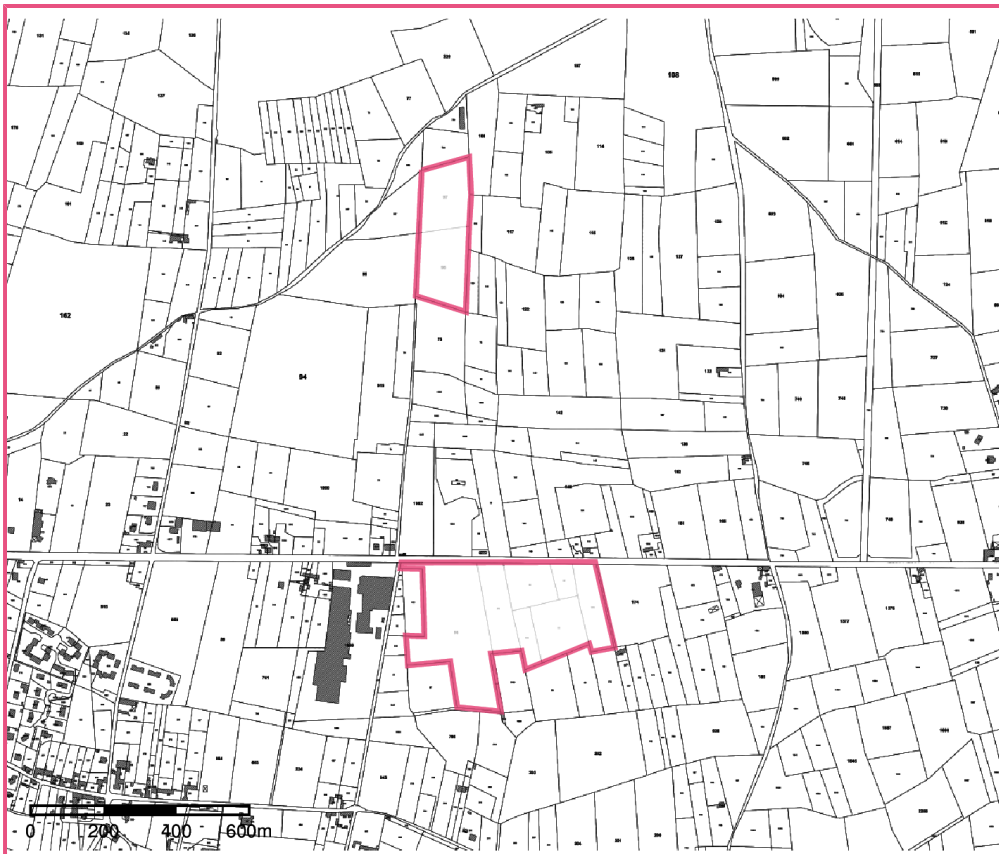

□ Périmètre du SIS  
Parcelles cadastrales - IGN

Identifiant : 42SIS06739