PRÉFÈTE DE LA LOIRE
Liberté
Égalité
Fraternité

Département de la Loire

Volume et part des résidences principales du parc privé potentiellement indigne en 2017 de catégorie 7 et 8 par commune

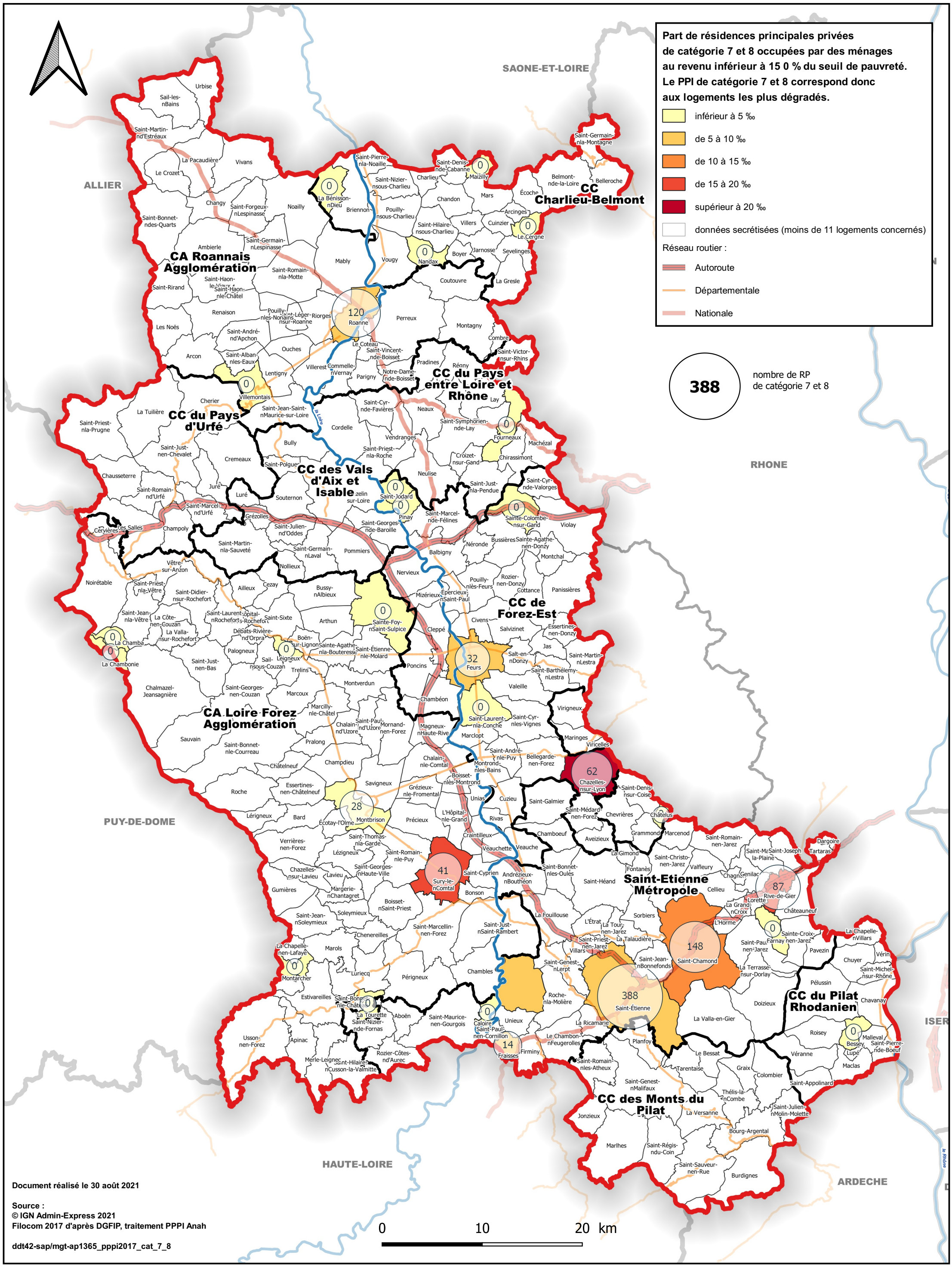
Part de résidences principales privées
de catégorie 7 et 8 occupées par des ménages
au revenu inférieur à 15 0 % du seuil de pauvreté.
Le PPI de catégorie 7 et 8 correspond donc
aux logements les plus dégradés.
inférieur à 5 ‰
de 5 à 10 ‰
de 10 à 15 ‰
de 15 à 20 ‰
supérieur à 20 ‰
données secrétisées (moins de 11 logements concernés)
Réseau routier :
Autoroute
Départementale
Nationale
388
nombre de RP
de catégorie 7 et 8
SAONE-ET-LOIRE
ALLIER
RHONE
PUY-DE-DOME
HAUTE-LOIRE
ARDECHE
ISER
CA Roannais Agglomération
CC Charlieu-Belmont
CC du Pays entre Loire et Rhône
CC du Pays d'Urfé
CC des Vals d'Aix et Isable
CC de Forez-Est
CA Loire Forez Agglomération
Saint-Etienne Métropole
CC du Pilat Rhodanien
CC des Monts du Pilat
120 Roanne
32 Feurs
62 Chazelles-sur-Lyon
28 Montbrison
41 Sury-le-Comtal
148 Saint-Chamond
388 Saint-Étienne
87 Rive-de-Gier
14 Fraisses
0 Maizilly
0 La Bénisson-Dieu
0 Le Cergne
0 Nandax
0 Villemontais
0 Fourneaux
0 Saint-Jodard
0 Pinay
0 Sainte-Colombe-sur-Gand
0 Sainte-Foy-l'Argentière
0 Saint-Laurent-de-Chamousset
0 Farnay
0 La Chamba
0 La Chambonie
0 Leigneux
0 Montarcher
0 Caloire
0 Bessey
0 Malleval
0 Saint-Pierre-de-Boeuf
0 Lupé
0 Châtelus
0 Saint-Denis-de-Cabanne
0 Saint-Germain-de-la-Montagne
0 Saint-Victor-sur-Rhins
0 Saint-Symphorien-de-Lay
0 Saint-Cyr-de-Valorges
0 Saint-Cyr-de-Favières
0 Saint-Priest-en-Jarez
0 Saint-Paul-en-Jarez
0 Saint-Jean-Bonnefonds
0 Saint-Genest-Malifaux
0 Saint-Romain-en-Jarez
0 Saint-Joseph
0 Saint-Michel-sur-Rhône
0 Saint-Barthélemy-Lestra
0 Saint-Martin-Lestra
0 Saint-Romain-en-Gier
0 Saint-Maurice-en-Gourgois
0 Saint-Bonnet-le-Château
0 Saint-Jean-la-Vêtre
0 Saint-Priest-la-Vêtre
0 Saint-Just-en-Chevalet
0 Saint-Just-en-Bas
0 Saint-Just-la-Pendue
0 Saint-Just-en-Doizieux
0 Saint-Just-Malmont
0 Saint-Just-Saint-Rambert
0 Saint-Just-en-Chevalet
0 Saint-Jean-la-Plaine
0 Saint-Jean-Soleymieux
0 Saint-Jean-Bonnefonds
0 Saint-Jean-de-Maurienne
0 Saint-Jean-de-Bonneval
0 Saint-Jean-de-Bournay
0 Saint-Jean-de-Vaux
0 Saint-Jean-de-Thurigneux
0 Saint-Jean-de-Touslas
0 Saint-Jean-de-Moirans
0 Saint-Jean-de-Maurienne
0 Saint-Jean-de-Luz
0 Saint-Jean-de-Braye
0 Saint-Jean-de-la-Ruelle
0 Saint-Jean-de-la-Croix
0 Saint-Jean-de-la-Haye
0 Saint-Jean-de-la-Blanquière
0 Saint-Jean-de-la-Porte
0 Saint-Jean-de-la-Rivière